120th Anniversary

Canturino C.C.

1902 - 2022



BCC CREDITO COOPERATIVO Cantù

Gruppo Bancario Cooperativo Iccrea

100 centocantù

Annuario 2022

BCC CREDITO COOPERATIVO Cantù
Gruppo Bancario Cooperativo Iccrea

sider gorla ferro

EDILSIDERAL

STUDIO FRIGERIO & SECCHI

Acds chem srl

PENTA PIANI CUCINA

KOMETA ANNO 1999

Amici di Como

AVIS Comunale di Cantù

BORGHI lavorazioni meccaniche

CEAM srl ANTINCENDIO

INVERNIZZI s.r.l. TINTEGGIATURE - RINNOVO FACCIATE COSTRUZIONI EDILI

Cuoril CAFFÈ MILANI

UnipolSai ASSICURAZIONI

Enerxenia LA LUCE E IL GAS DI CASA TUA

SUOMY

be a pro PERFORMANCE CYCLING WEAR

guerciotti

100 centocantù

PANATHLON INTERNATIONAL CLUB COMO

Città di Cantù

120th Anniversary Canturino C.C. 1902 - 2022



Squadra Femminile
Squadra Maschile
2022

CENTOVENTI ANNI
di **passione**
per lo **SPORT**

Auguri "Canturino"!

BCC CREDITO COOPERATIVO Cantù
Gruppo Bancario Cooperativo Iccrea

www.cracantu.it

120th Anniversary

Canturino C.C. 1902 - 2022

Annuario 2022

Consuntivo stagione 2021

AD ENRICO CESANA STUDIO _ STYLING MASSIMILIANO DI DOMENICO



DISCOVER MORE AT MARAC.IT

AVALON_PLUS SEATING SYSTEM
BRANDO ARMCHAIR
BOULEVARD COFFEE TABLE

Marac
MADE IN ITALY

Sommario

5
Alice Galbiati
Sindaco di Cantù

7
Paolo Frigerio
Presidente
Club Ciclistico Canturino

9
Angelo Porro
Presidente
BCC Cassa Rurale Artigiana di Cantù

11
Cordiano Dagnoni
Presidente F.C.I.

13
Stefano Pedrinazzi
Presidente Comitato Regionale F.C.I.

Lucia Trevisan
Consigliere Comitato Regionale F.C.I.

15
Domenico D'Angelo
Delegato Provinciale CONI

Arif Messora
Presidente Comitato Provinciale F.C.I.

21
Vittoria stagione 2021 a Cantù

23
Miriam Terruzzi
Quello che abbiamo
Imparato dal passato

25
Studenti L.A.S."F.Melotti" di Cantù
I nostri loghi per i 120 anni del Canturino

33
"Amarcord" dei Past President

38
Presentazione Squadra Femminile

41
Squadra Juniores Femminile 2022

44
8 domande alle nostre "amazzoni"

50
Ritiro Squadra Maschile

52
Squadra Juniores Maschile 2022

57
Team Corse

64
Grande Ciclismo:
GF IL Lombardia a Cantù

67
Memorial Madonna del Ghisallo

76
Staff Tecnico

81
Lucia Trevisan
Poniamoci qualche interrogativo:
cosa vuol dire essere inclusivi?
Cosa vuol dire essere squadra?

83
Il trapianto è vita

90
Gruppo Amatori

93
Il Canturino... in versi
Simone Dell'Acqua - Jaufre' Rudel

96
Organigramma

be a pro







be a pro
PERFORMANCE CYCLING WEAR

BE A PRO | info@pro-factory.it | TEL: +39 0331626179
ALL RIGHT RESERVED | PRO BIKE s.r.l. Via Fratelli Rosselli 16/B – 21053 Castellanza (VA) Italia
FIND US | www.pro-factory.it | @BEAPROITALY



"Lo sport nella mia vita ha il sapore del tempo, è la frutta consumata per merenda prima delle lezioni di danza, sono le farfalle nello stomaco prima dei saggi, sono le risate e i giochi con gli amici.
Lo "sport" mi ha accompagnato nell'arco di tutta la vita sotto le più svariate forme e, ancora oggi, è rifugio nei momenti di tensione, come quelli vissuti in questi lunghi due anni segnati dalla pandemia. Proprio in questo 2022, tra le mille difficoltà degli ultimi tempi, il Club Ciclistico Canturino 1902 taglia un traguardo importante e "tondo tondo", come si suol dire: quello dei 120 anni.
Ben più di un secolo di storia in cui non semplicemente vi siete adattati ai cambiamenti della società, ma in cui vi siete rinnovati senza mai rinunciare al vostro spirito: uno spirito fondato su una competizione sana, sportiva, fatta di onore, fiducia, rispetto ed onestà, valori che, grazie a Voi, hanno fatto grande lo sport canturino in Italia e nel mondo. Non siete una semplice associazione sportiva, ma parte della nostra storia che da sempre ci regala emozioni.
Certa del fatto che il regalo più grande lo avete fatto a tutti i canturini passati, presenti e futuri, forgiandone lo spirito e fortificandone il senso di appartenenza ad un gruppo con orgoglio e onore, capisaldi della vostra storia.
Un sincero grazie, come sempre, al Presidente Paolo Frigerio per lo spazio dedicatomi anche quest'anno e a tutti voi, squadra Giallo Blu, per i vostri incredibili risultati. I miei auguri più sinceri e un infinito grazie per tutto quello che ci avete regalato in questi 120 anni e per quello che ancora farete per la nostra Cantù.

Alice Galbiati
Sindaco di Cantù



Coperture metalliche

Rivestimenti di facciata

Interventi su cemento amianto

EDILSIDERAL

dal 1975

Edilsideral s.r.l.
www.edilsideral.com
info@edilsideral.com
335/56.60.149



Centovent'anni e non sentirli mi verrebbe da dire scherzando (ma solo un po')!
Uno sguardo rivolto al passato mi porta a rendere il giusto omaggio ai Presidenti che mi hanno preceduto sulla (a volte non sempre comoda, a dire il vero) poltrona del glorioso Club Ciclistico Canturino 1902 asd. Permettetemi di citarli tutti, in ordine cronologico:
Il fondatore nel lontano 1902 Carlo Meroni, seguito dal figlio fino agli anni del dopoguerra e poi, in successione: Mario Pozzoli, Paolo Salice, Giuseppe De Grandis, Luigi Marelli, Giuseppe Anzani, Aldo Beneggi, Angelo Cappelletti, Franco Arnaboldi, Angelo Arnaboldi, Innocente Ratti, Carlo Rossi, Giuseppe Molteni, Luigi Radice, Antonio Borghi e Flavio Spinelli.
Di Anzani, Radice e Borghi vi invito a leggere il contributo pubblicato sempre su questo annuario. Un "amarcord" di grande spessore che apre sì una finestra sul passato ma che proietta anche ampie visioni sul presente e sul futuro.
Questo 2022 (che segue un altrettanto disperato 2021) ci vede ancora in piena pandemia anche se possiamo intravedere qualche timido segnale di ripresa. Segnali che, speriamo, ci portino all'uscita dal tunnel.
In tutto questo travagliato periodo non siamo però rimasti fermi! Abbiamo continuato a operare, magari chiusi in casa, per poter permettere ai nostri ragazzi di gareggiare, andando a scovare località anche meno conosciute dove però, nonostante tutto, venivano organizzate delle competizioni.
Permettetemi quindi di segnalare che le due vittorie collezionate nell'annata 2021 e precisamente la prima nella gara di casa e quella in Irlanda hanno dato il giusto segnale di attenzione all'evoluzione della nostra società. Infatti la presenza di un ragazzo Irlandese (Adam) dal 2021 e la formazione femminile in maglia giallo-blu (da quest'anno) altro non sono che il segno dell'adeguamento del nostro sodalizio alle dinamiche di una società in evoluzione nelle due grandi direttrici: da una parte la giusta attenzione al mondo femminile e dall'altra l'internalizzazione del nostro sodalizio con l'apertura verso un mondo sempre più globale
Non ci resta che sperare in una veloce ripresa della quotidianità, così bistrattata ultimamente dalla pandemia, augurando il massimo dei successi alle ragazze, ai ragazzi e allo staff tecnico che quest'anno non solo si è arricchito di un direttore sportivo e di un vice ma anche di una team manager donna quella Paola Frigerio che, dismessi i panni dell'insegnante, ha agguantato l'opportunità di diventare una sicura guida e uno sprone per le ragazze a lei affidate.
Tradizione sì, con 120 anni di storia alle spalle, ma anche lo sguardo proiettato in avanti, verso il futuro, per non perdere le opportunità che si presentano nella nostra Società Civile così dinamica e aperta a ogni cambiamento.
Tanti, ma tanti auguri glorioso C. C. Canturino per altri 120 anni di missione volta allo sport giovanile all'insegna (come da tradizione) di grandi principi e di sani ideali.

Paolo Frigerio
Presidente Club Ciclistico Canturino



Filippo, 5 anni,
da grande sarà un matematico

Granello di futuro
la previdenza per i giovanissimi

La nostra Banca, che da sempre indica tra i propri principi ispiratori l'educazione al risparmio e alla **previdenza**, con **GranellodiFuturo** pensa soprattutto alle **nuove generazioni**.

GranellodiFuturo è il **Fondo Pensione Aureo** che i genitori possono sottoscrivere da subito per costruire poco per volta il futuro dei loro figli, e significa benefici futuri per i più piccoli e vantaggi fiscali immediati.

E FINO AI 18 ANNI NESSUNA COMMISSIONE ANNUALE.

BCC CREDITO COOPERATIVO Cantù — BANCA ADERENTE AL Gruppo Bancario Cooperativo Iccrea

Cassa Rurale ed Artigiana di Cantù: Cantù – Corso Unità d'Italia, 11 – Tel. 031.719.111 – info@cracantu.it
www.cracantu.it

Messaggio promozionale riguardante forme pensionistiche complementari. Il Fondo Pensione Aureo è un prodotto istituito da BCC Risparmio&Previdenza SGR.p.A. Prima dell'adesione leggere la Sezione I della Nota informativa "Informazioni chiave per l'aderente". Maggiori informazioni sulla forma pensionistica sono rinvenibili nella Nota informativa completa e nel Regolamento disponibili presso le sedi delle BCC collocatrici e sul sito internet www.bccrisparmioeprevidenza.it alla voce Fondo Pensione.



"La gioventù dei primi centoventi anni"

Quando chi è nato nel 1907 incontra chi è nato nel 1902, resta in silenzio e si inchina. È quello che, in questo momento, sta facendo la nostra Banca pensando ai pionieri che hanno dato vita al C.C. Canturino.
È un inchino di deferenza verso chi è più anziano, ma soprattutto di ammirazione e compiacimento. È un omaggio, il nostro inchino, alla storia lunga e avventurosa, ricca di successi ma anche di montagne da scalare, non solo in senso fisico, del "Canturino".
È qualcosa di esaltante, e commovente allo stesso tempo, pensare al valore di centoventi anni di passione, allenamenti, gare, innovazioni e cambiamenti. Centoventi anni di grida e applausi per una vittoria al fotofinish ma anche di imprecazioni, e altro, per un primo posto sfuggito d'un soffio.
Altrettanto esaltante e commovente è pensare a chi, stagione dopo stagione, mantiene vivi i colori del "Canturino": presidenti, dirigenti, tecnici, accompagnatori.
A loro e agli atleti che indossano con orgoglio la maglia gialloblù va la nostra riconoscenza e il nostro GRAZIE. Ah, dimenticavo: è bello vedere il nome della nostra BCC sulle maglie del Canturino!

Angelo Porro
Presidente BCC Cantù

Il mio benessere mi sta a Cuoril.



Decaffeinato, con tutto il cuore.

De come decaffeinato. Ma anche De come dedicato a chi si vuole bene, a chi ama il gusto del caffè e mette sempre il cuore in ogni cosa che fa, un po' come noi.
Perché il nostro Cuoril è il caffè che aggiunge senza togliere.
Aggiunge piacere alla pausa caffè, senza togliere il gusto.
Aggiunge benessere alle giornate. Aggiunge la passione per il caffè che da sempre contraddistingue Caffè Milani.

Cuoril

Prodotto da CAFFÈ MILANI

caffemilani.it



Il CC Canturino 1902 arriva a festeggiare un traguardo incredibile, 120 anni di storia. Quanti corridori, quante gare, vittorie, persone e storie che sono passati per il sodalizio gialloblu. Un gruppo che non finisce certo di stupirci e quest'anno presenta un'iniziativa che non posso che sostenere con calore: la creazione del team femminile.
Si tratta di un movimento in decisa crescita che sta richiamando l'attenzione di tutti gli appassionati. Nel 2022 stiamo inoltre assistendo ad un altro passaggio storico con la creazione di molte squadre World Tour. Finalmente anche le ragazze innamorate del ciclismo possono sognare in grande e ambire ad una carriera sportiva sempre più simile a quella degli uomini in formazioni strutturate e con un inquadramento contrattuale importante.
Sono sicuro che questa vostra novità non distoglierà l'attenzione dal progetto maschile e, anche nella stagione che ci apprestiamo a vivere, applaudiremo il CC Canturino vincere ancora su molti traguardi come dice quella vostra poesia in un passaggio: "T'è vist el canturin? Che campiun".
Auguro quindi al Presidente Paolo Frigerio, al suo braccio destro, Mauro Viotti ed a tutto il team un grande in bocca al lupo per questa bellissima nuova esperienza che spero possa essere da esempio per altri. Bravi.

Cordiano Dagnoni
Presidente Federazione Ciclistica Italiana

Da sempre al vostro fianco per crescere insieme.

Energia elettrica e gas naturale per famiglie, professionisti e imprese.

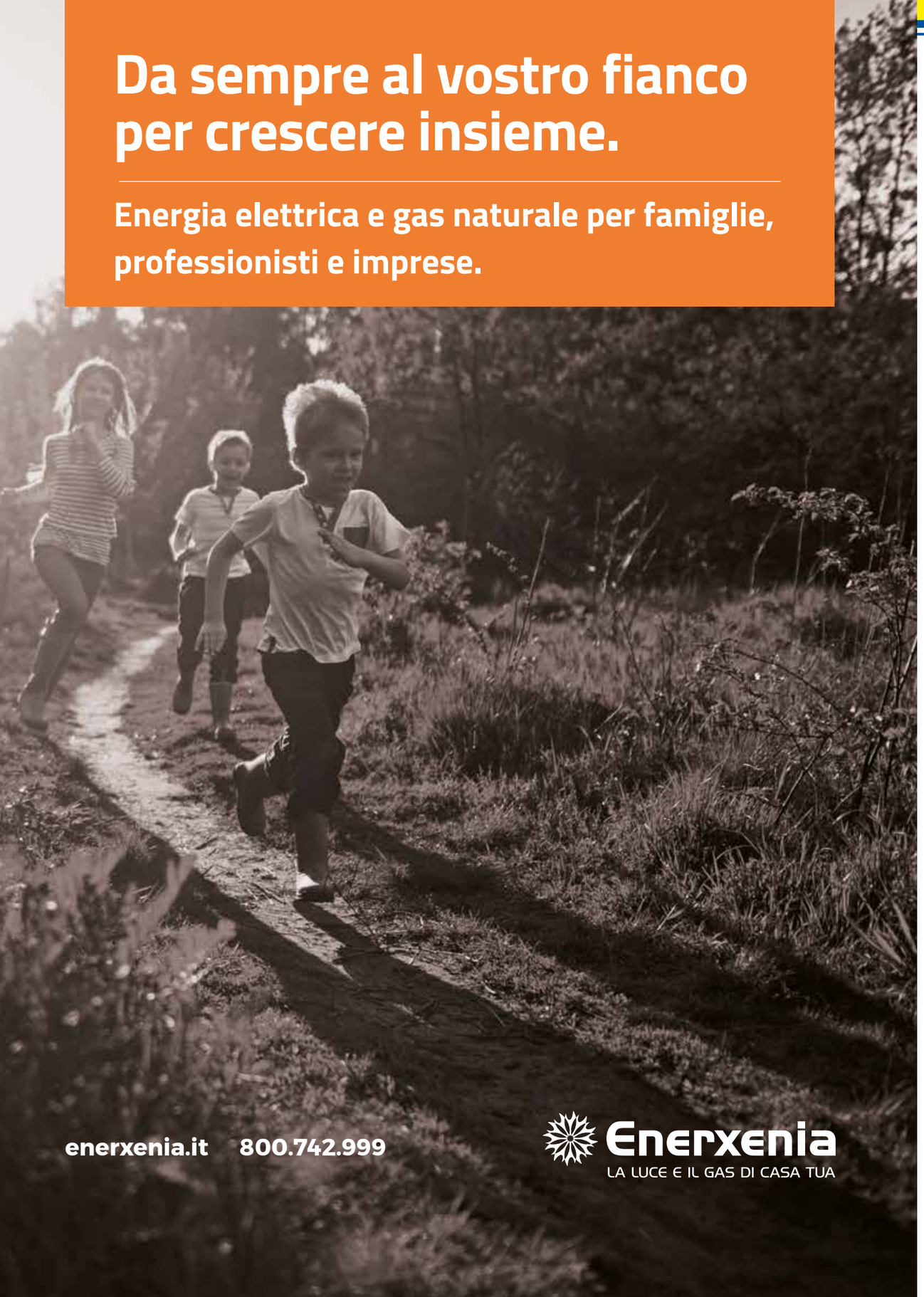



Chiunque abbia praticato il ciclismo, non può non aver incrociato il Club Ciclistico Canturino ed aver fatto i conti con i suoi atleti. Centoventi anni, voglio dire, ben oltre un secolo di attività. Il CC Canturino ha attraversato la storia del ciclismo e della Nazione. Ha resistito alle guerre, alle crisi sociali ed economiche, alle rivoluzioni culturali ed ora alla pandemia. Un esempio di stoica resilienza, oltre che di eccellenza sportiva. Con i suoi dirigenti, i suoi tecnici, i collaboratori e gli atleti, è rimasto lì, come un autentico baluardo non solo del ciclismo, ma dello sport nella sua accezione più vasta e completa. E chi ha tanta forza, non può non accettare ogni volta nuove sfide. La sfida per la stagione 2022 si concretizza in una nuova formazione giallo-blu al femminile, le ragazze Juniores. Credo che oggi più che mai le società debbano allargare sempre di più il bacino della nuova utenza, aprendo a nuove proposte. Lo sport rimane ancora un'autentica palestra di vita, un ambiente in cui crescere con il rispetto per gli altri e a considerare la fatica come il vettore indispensabile per arrivare ai risultati in ogni campo della vita, escludendo qualsiasi scorciatoia. Al Club Ciclistico Canturino va tutta la mia stima ed il mio ringraziamento per questi splendidi centoventi anni di sport e di emozioni, certo che quando le basi sono così solide e le radici quanto ben radicate, il futuro non potrà che essere prospero come il passato. Buon compleanno amici, e che fortes fortuna adiuvat, che la fortuna aiuti i forti.

Stefano Pedrinazzi
Presidente Regionale F.C.I.



Auguri Canturino!!
Come spesso si dice le grandi vittorie si raggiungono con grandi uomini (e anche con grandi donne). Ecco, questo indubbiamente è il biglietto da visita del CC Canturino 1902 asd che lo contraddistingue e che ha permesso una longevità lunga 120 anni. Questa società è davvero una grande società, un grande sodalizio e soprattutto un team fatto di volontà, di caparbietà, di serietà e non ultimo di umanità.

Lucia Trevisan
Consigliere CR Lombardia con delega al ciclismo paralimpico
Componente Commissione Paralimpica UEC – Unione Europea di Ciclismo





Caro Presidente e cari amici del Club Ciclistico Canturino 1902, migliaia di traguardi sono stati " tagliati" dalle bici spinte con forza ma soprattutto con fierezza ed orgoglio dai vostri atleti di tutte le età. Poi un traguardo prestigioso lo "taglia" in maniera quasi incontrastata (quante Società vantano 120 anni ININTERROTTI di attività?) una società che oggi è un vanto per la sua comunità e per tutta la Provincia di Como. Che volata trionfale! Ho sempre confessato al vostro Presidente e mio amico Paolo di capire poco di ciclismo e lui generosamente si è offerto di farmi da "tutor",con un altro grande amico , ed insieme mi accompagnano all'interno di questo bellissimo mondo delle due ruote nella mia vita prima Panathletica ed ora al Coni Provinciale. Posso dire di aver fatto compagnia involontaria su moltissime strade (la mia casa/lavoro , lo sapete, è sempre stata un'auto) a ragazzi con le vostre riconoscibilissime maglie che,-sempre ordinatamente , ascoltavano gli ordini dei loro allenatori. Me ne sono sempre compiaciuto e cercavo di riconoscere sui giornali i volti di chi magari avevo superato in auto su qualche rettilineo della provincia. Altre sfide piene di difficoltà vi attendono (in primis quella femminile, non manca molto all'esordio) ma sono convinto che troveremo altri momenti per stappare una bottiglia come quella che verrà aperta per la vostra "volata sui 120 anni!
Buon compleanno vecchia e grande Società!
Niki

Dott. Domenico D'Angelo
Delegato Provinciale CONI



È sicuramente un piacere ed un onore intervenire per celebrare i 120 anni di una società ciclistica. Per rappresentare questo raro, importante e prestigioso traguardo, credo che la parola più adatta possa essere continuità: continuità nell'attività e nei risultati, entrambi mantenuti sempre ad altissimi livelli. Le ultime due stagioni, caratterizzate dalla pandemia, credo abbiano bene rappresentato il significato della parola continuità a livello sportivo: se infatti il 2020 ha infatti portato alla Società uno dei più prestigiosi dei titoli nazionali di categoria, il 2021 ha segnato la ripartenza anche in fase organizzativa con la riproposizione della tradizionale gara juniores. Continuità non deve significare però stagnazione, ma anche sapere adattarsi ai contesti e sapere cogliere le opportunità e le esigenze del territorio. E per il 2022, come già sottolineato alla presentazione del progetto a Cadorago lo scorso autunno, è un piacere ancora maggiore vedere che questa Società, nell'anno del centoventesimo compleanno, abbia motivazioni e mezzi per creare una nuova realtà nel ciclismo femminile, contribuendo in maniera attiva a realizzare nella nostra provincia una filiera che permette alle ragazze adolescenti di poter praticare con continuità lo sport che amano. Le congratulazioni ed i migliori auguri per il futuro vanno quindi alle persone che stanno portando avanti tutto questo: alla dirigenza, a partire dal Presidente Paolo Frigerio, allo staff, a tutti i collaboratori, agli sponsor, agli atleti. Complimenti per quanto fatto finora; auguri per una stagione, quella del centoventesimo compleanno, ancora più ricca di soddisfazioni.

Arif Messora
Presidente Comitato Provinciale F.C.I.

LA FER
DEI F.LLI RAMAIOLI

Scale in ferro, carpenteria metallica, serramenti e porte blindate.
Lavorazioni su misura.

"I nostri prodotti vanno oltre la funzione che svolgono, sono la concretizzazione di una filosofia dell'abitare. Oggi, eredi e interpreti di una lunga storia artigiana caratterizzata dal piacere delle cose ben fatte, uniamo abilità e passione, efficienza e personalizzazione, antichi gesti e nuove tecnologie per supportare i nostri clienti nella realizzazione di un ambiente bello, sicuro e pratico."

Il nostro nuovo sito è da scoprire: **www.la-fer.it**
Su Facebook: @LaFerSrl



OLIMPIC CENTER CANTÙ

IL TUO CENTRO FITNESS

MR SERVICE

di Molteni Roberto

Riparazione e Assistenza macchine del legno

Via Toscana 7 - 22060 Cabiate (CO)
Cell. 380 3079322 / e-mail: mrservice.12@gmail.com

MC2STUDIO VIDEO&MULTIMEDIA
www.emmeciduestudio.com

SINCE 1959 RB MADE IN ITALY

Radice e Bosaglia
di Radice Fabio & C. s.a.s.

Letti - Tavolini - Carrelli - Ottonami in genere

22063 Cantù - Como - Via per Montesolaro 12
Tel. e Fax - 031.716019 info@radiceebosaglia.it www.radiceebosaglia.it

cds chem srl

Analisi Acque / Fumi / Rifiuti
Analisi Chimiche per l'Industria

Consulenze

Via degli Arconi, 70 - 22063 Cantù (CO)
tel. 031 7073711 fax 031 706926

ASTECO

30
1992-2022
Da 30 anni al vostro servizio

Tecnologia
e sicurezza

ASTECO s.r.l. - 22063 CANTU' (Como) ITALY - Via Milano, 46
Tel +39 031 714.323 - www.asteco.it - info@asteco.it

DinoMARZORATI
L'arte del costruire dal 1950

70 anni 1950 | 2020 di esperienza

Cantù - Via Costantino 18 - Tel. 031 714862
www.dinomarzorati.com

MOLTENIARREDA

1952 - 2022
70thAnniversary

Via per Alzate 11/B
22063 Cantù (CO)

+39 031 716172

info@molteniarreda.it

www.molteniarreda.it

CENTRO CUCINE • SALOTTI • SOGGIORNI
CAMERE • CAMERETTE • ARREDOBAGNO • UFFICIO



Vittoria del 33° Trofeo Cassa Rurale ed Artigiana di Cantù e 41ma Coppa Città di Cantù

Vi presentiamo la squadra agonistica dell'anno 2021 ritratta nel giorno della vittoria del 33° Trofeo Cassa Rurale ed Artigiana di Cantù e 41ma Coppa Città di Cantù di domenica 30 maggio 2021. Contornano un raggiante presidente Frigerio l'intera equipe e precisamente: Federico Pappalardo, Matteo Zucchi, Adam Gilsenan, Filippo Vismara, Pietro Bossi, Nicolò Ponti, Simone Zanini con al centro il **vincitore e campione provinciale Riccardo Santamaria**



FIGìT Srl
Laboratorio Analisi Chimiche
Gestione Impianti Depurazione Acque

Via degli Arconi, 70
22063 Cantù (CO)
Tel. 031 7073711

Fax 031 706926
e-mail: info@figit.it
www.figit.it



QUELLO CHE ABBIAMO IMPARATO DAL PASSATO

di Miriam Terruzzi

Ci sono tante cose che uno deve tenere a mente quando va in fuga, una su tutte è "non guardare mai indietro." Perché poi, se vedi il gruppo che arriva e perdi il coraggio, allora è veramente finita. D'altronde lo sanno tutti che nel ciclismo la mente governa il corpo e che la lucidità è una delle chiavi per oltrepassare il limite del dolore. Ma questo non vale solo per le fughe. In questo sport ti insegnano che non devi mai guardare indietro: cadi e ti rialzi, perdi e pensi già alla prossima gara. Nessun rimpianto, nessun rimorso, come dicevano gli 883. Questa regola vale perché il tempo di una stagione vola ed ancor più quello di una carriera, a volte non c'è tempo per riflettere e guardarsi indietro. Eppure, se solo ci fermassimo un momento, riusciremmo a vedere la nostra storia srotolarsi davanti ai nostri occhi, come un lungo nastro, di quelli che usano i sismografi. I picchi più alti per i momenti felici, in cui eravamo a tutta, in cui sapevamo che c'era un mondo da spaccare e poi i picchi più bassi, in cui dovevamo affrontare le paure e il fatto di non sentirsi mai all'altezza. Se c'è una cosa che abbiamo imparato dal passato è che la prima difficoltà non è mai la più insormontabile, che diventiamo più forti ogni volta che superiamo una sfida, che abbiamo la forza di staccare tutti, anche nelle giornate peggiori. E soprattutto che dopo la curva, la strada non spiana mai. A quelli che oggi di anni ne hanno diciotto, centoventi devono sembrare un'infinità ma il passato ha più cose in comune con il presente di quanto crediamo, se solo pensiamo che questa storia è stata scritta da ragazzi come loro che inseguivano un sogno. Qualcuno l'ha raggiunto, qualcun'altro no ma noi sappiamo bene che non è questo l'importante. Quello che conta è che il viaggio sia stato indimenticabile.



Il blog di Miriam Terruzzi: emialzosuipedali.com

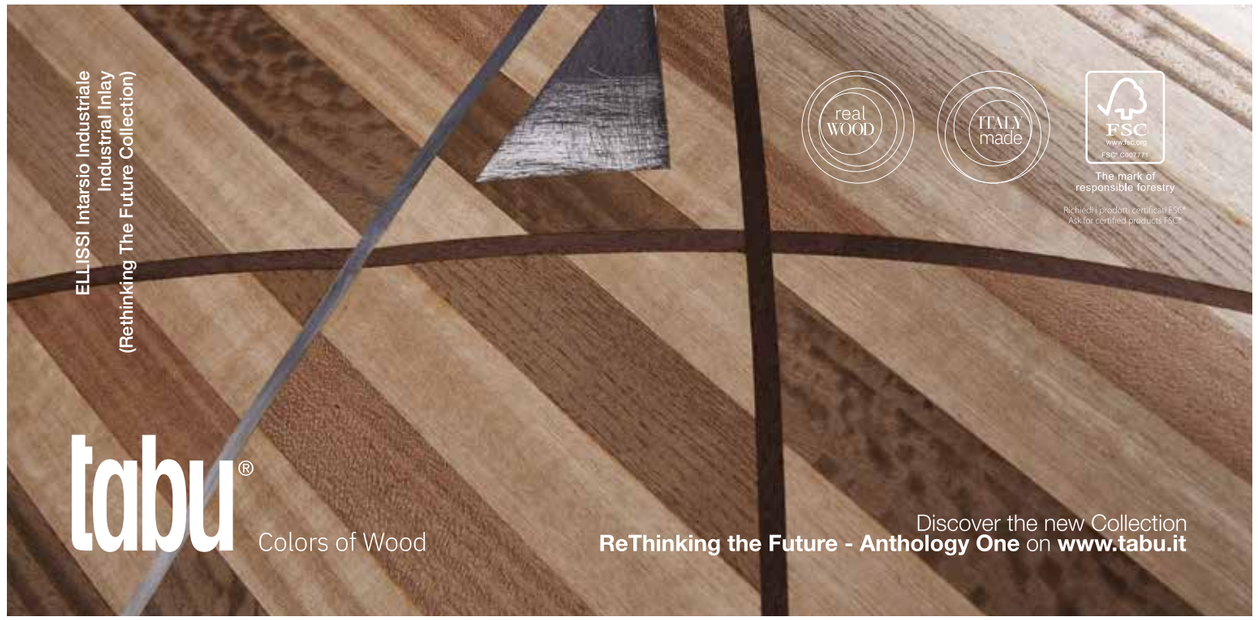

FARMACIA di LURATE

LA FARMACIA PER IL DIABETICO e non solo...

Via Unione 28 - Lurate Caccivio

FARMACIA DR. GERLI

Vertemate con Minoprio ◆ 031.2494839

Un logo dedicato al 120° anniversario

Le giovani idee dei ragazzi del liceo artistico "Fausto Melotti" di Cantù hanno contribuito a regalare un logo dedicato al 120° anniversario del C. C. Canturino 1902. In queste immagini alcune tra le migliori realizzazioni del concorso indetto tra gli studenti, tra le quali sarà scelto il logo del 120° anniversario.











nube

via Don L. Meroni 87
22060 Figino Serenza (Co) Italy
Tel: +39.031.780.295
Fax: +39.031.781.958
www.nubeitalia.com
nubeitalia@nubeitalia.com

SSANGYONG
WWW.SSANGYONG-AUTO.IT

SYSTEM CARS
CONCESSIONARIO UFFICIALE - SEDE UNICA
Via Brennero, ang. Via Vignazzola 51 Tel. 0362.73049 - Cellulare: 345.4857797
MEDA SUD (MB) www.systemcars.it - info@systemcars.it

MARIO GALIMBERTI
più valore all'imbottito
GALIMBERTI MARIO
di Galimberti Massimo & C. snc
22063 CANTU' loc. Mirabello - CO - Italy
Via dell'Artigianato, 4 - Tel. 031.734.922
Fax 031.734.915
www.galimbertimario.it
galimberti@galimbertimario.it

INVERNIZZI s.r.l.
TINTEGGIATURE - RINNOVO FACCIATE
COSTRUZIONI EDILI

22060 CUCCIAGO (CO)
VIA G. SAVOIA, 3 - Tel e Fax 031/787054
WWW. INVERNIZZISRL.COM

Studio Colombo di Rag. Silvio Colombo

AMMINISTRAZIONI IMMOBILIARI
Via Malchi, 9 - 22063 Cantù (Co)
Iscritto ANACI Associazione Nazionale Amministratori
Condominiali e Immobiliari n.6893
Tel. 031 734185 - mail info@colombostudio.com

La Permanente
Bar Bistrot Cantù

P.zza Garibaldi - Cantù - Co

Locanda Garzola
B&B Garzola

Bar Pizzeria
Bed and breakfast
Appartamenti
Tv satellitare WIFI
Parcheggio privato
Giardino
Solarium vista lago

Via Giovanni Castelli , 30
22016 Tremezzina
Località Ossuccio
Tel . 034455379

Cell . +39 3381506399
bbgarzola@locandagarzola.it
www.locandagarzola.it

TAPPEZZERIE NAUTICHE - SALOTTI - TENDAGGI - POLTRONE

S.r.l

Sede Amministrativa e Laboratorio
Via Monte San Primo, 7 - 22063 Cantù (CO)
Tel. e Fax 031 7073744 - email: sasmgt@tiscalinet.it

CAMAGNI

Camagni Arredamenti Srl
via dell'artigianato, 40/b
22063 Cantù CO

Tel. +39 031 732901
info@camagniarredamenti.it
www.camagniarredamenti.it





BANCA GENERALI PRIVATE

FABIO FRIGERIO
Financial Planning Agent
€FPA European Financial Advisor

c/o Generali Italia via Carlo Cattaneo, 1 - 22063 Cantù CO
T 031712277 - C 3355274396
fabio.frigerio@bancagenerali.it

ARGEGNO 22010 ITALY

La P'Osteria

Via Lungo Telo SX, 3
22010 Argegno (Como) - Italy
Tel. +39 031 4474072 - +39 349 5895736
www.laposteria1817.it - info@laposteria1817.it

DO.GE.

BAR DOGE
Argegno

Via Milano12, 22010 Argegno (CO)
Telefono: 031 228 2136

BORGHI ARREDI

BORGHI ARREDI snc di Borghi Renzo & C.

22063 CANTÙ VIGHIZZOLO (Co) Italia
V.le Cesare Cattaneo, 14 - Tel./Fax 031.735247
e-mail: borghiarredi@virgilio.it
Codice Fiscale e Partita IVA 01654250131
Cod. Identificativo CEE IT 01654250131

dal 1948
STUDIO FRIGERIO
STUDIO FRIGERIO
CONSULENTI DEL LAVORO
studiofrigerio.com
Viale Madonna 7 - CANTÙ (CO)
tel: 031-70761 - info@studiofrigerio.com

STUDIO FRIGERIO E SECCHI
COMMERCIALISTI E REVISORI
studiofrigeriosecchi.it
STUDIO FRIGERIO E SECCHI
Via C. Ferrari 3/5 - CESANO MADERNO (MB)
tel: 0362-551097 - info@studiofrigeriosecchi.it

"AMARCORD" Past President

Ricordo scritto nell'anno 2005 da ANTONIO BORGHI

Presidente dal 1991 al 2002, attualmente Presidente Onorario

Mi è stato chiesto di scrivere qualche cosa per ricordare il periodo trascorso da Presidente del Club Ciclistico Canturino 1902, con la raccomandazione di essere breve nel riassumere 12 anni. Non è una cosa facile, ma ci provo, soprattutto perché chi me lo ha chiesto è lo stesso che mi ha portato in questa avventura e ha contribuito anche con il suo impegno e la sua passione a rendere tutto più entusiasmante.

Che cosa ricordare?

Chiamatelo orgoglio oppure presunzione, ma per me è soddisfazione evidenziare, e credo di doverlo fare anche a nome di quelli che mi sono stati vicini, i risultati ottenuti in questo periodo. Abbiamo recuperato suggerimenti e stimoli da chi ci aveva preceduti e siamo riusciti a creare un blocco organico, coinvolgendo atleti e dirigenti nelle fasi organizzative ed agonistiche. Abbiamo determinato le nostre scelte senza sudditanza verso riferimenti esterni alla società e allo sport, emergendo per stile e risultati nelle attività su strada, a cronometro, nel ciclocross, in pista. La conquista delle maglie tricolori e delle maglie azzurre, la partecipazione ai campionati del mondo e il primeggiare nelle classifiche nazionali e internazionali sono stati il risultato di un lavoro serio e determinato che vedeva tutti i volontari della società impegnati anche nella crescita e nella valorizzazione umana di tutti i giovani atleti a prescindere dalle loro capacità agonistiche. Abbiamo costituito il gruppo amatoriale, per facilitare la pratica ciclistica a tutti gli amanti di questo sport. Abbiamo voluto, e per questo ringraziamo chi ci è stato vicino, creare la società Centocantù con la quale siamo riusciti ad ospitare nella nostra città il Giro d'Italia e il Giro di Lombardia, riuscendo a parlare della voglia di emergere della collettività che rappresentiamo anche a tutto il mondo dello sport.

Chi ringraziare?

Tutti coloro che ci hanno lasciato in eredità esempi positivi del loro impegno e tutti coloro che sono stati parte attiva delle vicende della società: in particolare i corridori, i direttori sportivi, i dirigenti e gli sponsor. I loro nomi e le loro imprese sono entrati nella storia del Club Ciclistico Canturino 1902 e della città di Cantù. A chi oggi ha l'onore e l'onere di mantenere alto il vessillo gialloblù porgo l'augurio di poter vivere le soddisfazioni che ho provato nei miei anni di presidenza, certo come sono che con il loro impegno sapranno garantire continuità di organizzazione e di risultati rafforzando il principio che tutte le cose, anche se ben fatte, sono sempre migliorabili e, certo soprattutto che saranno di incoraggiamento ai giovani affinchè abbiano a portare sempre alta la bandiera dello sport e del Club Ciclistico Canturino 1902, l'appartenere al quale sarà motivo di orgoglio personale per gli sportivi amanti del ciclismo.

Nella foto Antonio Borghi



Ricordo scritto nell'anno 2005 da LUIGI RADICE

Consigliere dal 1976, presidente dal 1985 al 1990

Entrai a far parte di questa gloriosa Società nel lontano 1976, sollecitato da amici per potermi distrarre dallo stress del lavoro e mi ritrovai in breve tempo ad essere consigliere responsabile della categoria " Esordienti" durante la presidenza Rossi, un personaggio eccezionale che portò il nome del C.C.Canturino 1902 alla grande ribalta internazionale. Ma quando egli lasciò la Presidenza, in Società ci fu uno scossone, perchè l'attività sarebbe potuta proseguire solo con i soldi dei Consiglieri e quindi niente più programmi ad alto livello.
Ci fu un anno di riflessione in cui si affidò la presidenza a Giuseppe Molteni (Besogn),che per la sua anzianità di appartenenza al Club era considerato un punto di riferimento. In seguito fui chiamato io alla Presi denza. Fra dubbi e titubanze accettai, convinto che se ero capace di condurre con risolutezza la mia azienda, sarei stato in grado di condurre anche una società sportiva a livello provinciale.
Il periodo di noviziato fu difficile da superare . Ricordo le mie emozioni e le mie ansie quando mi presentavo in pubblico a leggere i primi discorsi. Al mio fianco, però, ho avuto la fortuna di trovare persone molto valide che mi trasmettevano forza e coraggio perchè potessi avere, in ogni occasione pubblica, un riscontro positivo. I loro nomi li ho ancora fissi nella memoria: Arrighi, Ballerini, Beretta, Bianchi e Meroni. Poi presi sempre più coraggio, tanto che finii col rimanere per sei anni alla presidenza
Confesso che, ii primo anno, sono state tante le notti in cui ho avuto difficoltà a prendere sonno per i tanti problemi di gestione. Mi preoccupai, innanzitutto, di formulare regolamenti interni riguardanti corridori e dirigenti e contemporaneamente osservai con attenzione i problemi finanziari, i cui introiti, che prima si basavano su un forte sponsor, ora si dovevano pescare dentro le tasche di chi già faceva volontariato. Così creai spazi destinati alla pubblicità sulla carrozzeria delle "ammiraglie" e misi in vendita quelle piccole aree sulle maglie da gara in cui la F.C.I. permetteva di apporre nomi di sponsor. Il riscontro positivo da parte delle aziende canturine fu quasi immediato .
In questo primo anno non ci furono risultati agonistici degni di nota, ma avevo posto le basi per il futuro. I corridori, anche delle categorie inferiori, erano già legati a nomi noti, che facevano parte del giro dei professionisti. Con l'appoggio di Rossi, la Società legò il suo nome a quello di Enrico Maggioni, ex professionista, industriale, fortemente inserito in quello che veniva chiamato "il grande ciclismo". Entrò a far parte del Club come primo sponsor e come Direttore Tecnico. Direttore sportivo : Enrico Minotti. Con loro arrivarono grandi atleti e grandi successi.
Due titoli Mondiali con Luca Colombo, la maglia azzurra di Miceli, le vittorie di Tomi e Zuccotti, quella del Giro della Provincia di Stefano Dante e altri fecero tornare sulla grande ribalta nazionale il nome del nostro Club. Con grande soddisfazione ritirai il "distintivo d'oro" della F.C.I. a St. Vincent e la medaglia d'oro della "Cittadinanza benemerita" a Cantù. In campo organizzativo la Società allestiva sette gare ogni anno ed io riuscii anche ad ottenere ii permesso di porre il Traguardo della Coppa Città di Cantù in Piazza Garibaldi, con uno straordinario successo di pubblico.
Ora, quando mi guardo allo specchio e vedo riflettere la mia immagine con i capelli grigi, penso che un po' di pagine della storia del Club abbia contribuito a scriverle anch'io e la mia grande passione continua a far si che se ne possano scriverne altre, ricche di risultati sportivi eclatanti.

Ricordo di GIUSEPPE ANZANI

Past President (1967-1970)

Nella foto Giuseppe Anzani



Club Ciclistico Canturino 1902, 120 anni di vita ininterrotta! Un record difficilmente eguagliabile anche se percorso in bicicletta! Ebbene, per una parte di questo percorso ho avuto l'onore e l'onere di guidare la società in un periodo di sostanziale rifondazione e di rilancio dell'attività giovanile. Ma tutto ciò è stato reso possibile dalla ricca realtà associativa, con abbondanza di persone che offrivano la propria disponibilità e collaborazione, unicamente sostenuta dalla passione per il ciclismo. In particolare, mi piace ricordare che in quel periodo (1967-1970), ho avuto al fianco figure appassionate e generose come Innocente Ratti, vice presidente,Luigi Molteni, segretario e Franco e Peppo come accompagnatori dei corridori. Grato per questa opportunità che mi è stata allora offerta, non mi resta che augurare un futuro positivo e ricco di soddisfazioni e risultati sportivi, in continuità con quanto di buono si è fatto in questi lunghi anni! Compresi gli ultimi due, caratterizzati da obiettive difficoltà sotto ogni aspetto a causa delle problematiche medico sanitarie!



Nella foto Luigi Radice
con Paolo Frigerio ed Edoardo Ceriani

LAKE COMO LiGHT

main sponsor
Amici di Como

evento organizzato da
Consorzio Como Turistica

con il contributo di
CAMERA DI COMMERCIO COMO-LECCO insieme per lo sviluppo
LAGO DI COMO ITALIA UN MONDO UNICO AL MONDO

Un Tesoro nascosto vi aspetta



Cremia
foto Maurizio Moro

Un itinerario che coinvolge borghi artisticamente illuminati,
in un connubio perfetto di emozione e incanto,
sul lago più bello del mondo.

lakecomolight.com

Scarica l'App
Lake Como Light

PRESENTAZIONE
Squadra Femminile



Dopo 120 anni finalmente il C. C. Canturino 1902 asd ha trovato la ragazza! Anzi le ragazze! Sono sei le giovani atlete che formano la squadra juniores del nostro club allenate dal D.S. Pino Sala. In questi ultimi anni lo sport femminile ha trovato giustamente la collocazione che merita e il nostro team ha individuato in queste ragazze quel "trait d'union" fra tradizione e innovazione che lo hanno sempre caratterizzato. I colori giallobl ù quest'anno saranno indossati anche dalle nostre atlete, che li porteranno orgogliosamente sulle strade di tutta Italia. La dirigenza della nostra società è consapevole della grande responsabilità che deriva dall'allenare ragazze adolescenti e rimane attenta al loro impegno scolastico che non deve essere mai trascurato; pur se vetusto il motto "Mens sana in corpore sano" è per noi del Canturino sempre attuale. Le nostre "giovani promesse" si allenano, gareggiano, faticano, soffrono e gioiscono al ritmo del pedale, con quella catena che, anziché imprigionarle, le rende libere: libere di praticare uno sport bellissimo come il ciclismo, libere di crescere attraverso quelle sfide sia sportive che umane indispensabili per la formazione della propria personalità. Èmile Zola l'aveva compreso già nell'Ottocento affermando: "Se avessi una figlia, la metterei in sella a una bicicletta perché impari ad affrontare la vita".

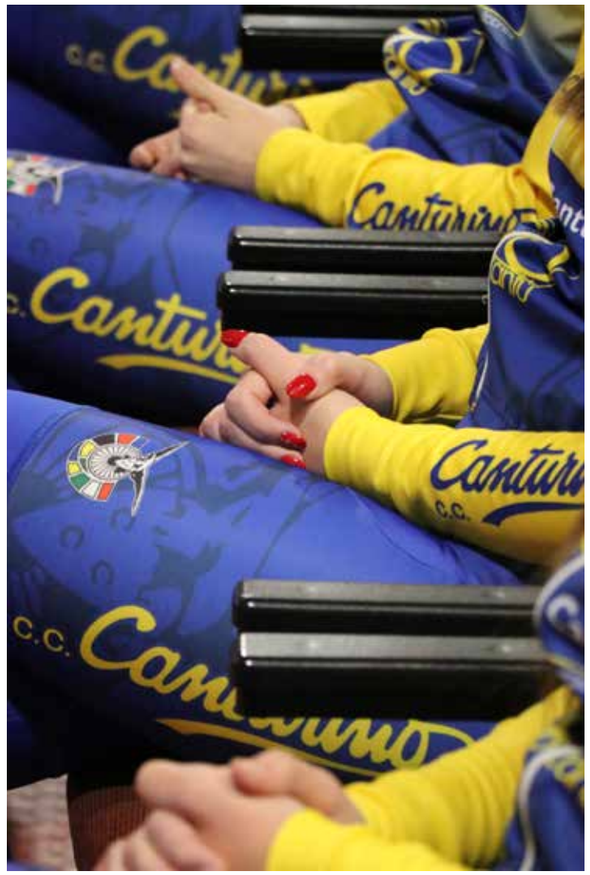

BrisVal
Bresaole di carni pregiate

#1 BRESAOLA DI LIMOUSINE

#2 BRESAOLA DI ANGUS

#3 BRESAOLA DI WAGYU A5

#4 BRESAOLA DI ANGUS IBERICO
SELEZIONE MIGUEL VERGARA

#5 BRESAOLA DI FASSONA PIEMONTESE

SENZA CONSERVANTI

BRISVAL srl
Via Mario del Grosso, 5
23.22 Chiavenna (SO) - Italia
info@brisvalsrl.it

www.brisval.it

SQUADRA JUNIORES FEMMINILE 2022



Eleonora Davigo

Inizia l'attività all'età di 13 anni
Proviene da:
Ciclistica Bordighera
Esordienti:
5 piazzamenti
Allieve:
5^ al campionato italiano
5 piazzamenti



Beatrice Roda

Inizia l'attività all'età di 5 anni
Proviene da:
S.C.V. BIKE Cadorago
Primavera:
varie vittorie e piazzamenti, campionessa regionale G4
Esordienti:
1 vittoria, 4° posto alla coppa di sera, 5° posto al campionato italiano, vari piazzamenti
Allieve:
vari piazzamenti



Stefania Mancani

Inizia l'attività all'età di 9 anni
Proviene da:
Team Ciclocross Cadrezzate
Primavera:
1 3°posto, 1 4° + 1 3° e 2 5° in pista
Esordienti:
1 5°posto e 1 4° in pista
Allieve:
piazzamenti





Alessia Rossetti

Inizia l'attività all'età di 7 anni
Proviene da:
JU GREEN
Primavera:
piazzamenti
Esordienti:
7 piazzamenti nei primi 5 posti
Allieve:
2 piazzamenti nei primi 5 posti



Elisa Valtulini

Inizia l'attività all'età di 11 anni
Proviene da:
S.C.V. BIKE Cadorago
Allieve:
1° posto al Velodromo di Mori, diversi piazzamenti
Juniores 1° anno:
7° posto al campionato italiano strada, diversi piazzamenti

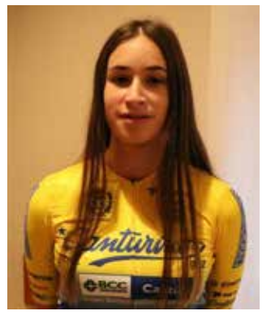

Martina Testa

Inizia l'attività all'età di 12 anni
Proviene da:
Biesse Arvedi Zambelli
Primavera:
5^ nella classifica finale Giro d'Italia Ciclocross, 3^ in Francia su strada, diversi altri piazzamenti
Esordienti:
piazzamenti
Allieve:
campionessa italiana cronometro a squadre, 3 piazzamenti nei primi 5 posti

Ecco le sei "amazzoni" della squadra femminile juniores: Alessia, Beatrice, Eleonora, Elisa, Martina, Stefania.

Cosa ti rende più felice e cosa detesti?
Alessia: Mi rende felice prendere bei voti a scuola, fare belle gare e fare shopping. Detesto la falsità
Beatrice: mi rende felice andare in bicicletta e passare il tempo con gli amici e non detesto nulla in particolare ma ci sono cose che preferisco fare e altre meno
Eleonora: i miei amici che mi sono sempre vicini, e le mie compagne sono simpatiche
Elisa: mi rende felice andare in bici e stare con le persone con cui mi trovo bene, mentre detesto ammettere di avere torto.
Martina: Mi rende felice andare in bici perché mi sento un'atleta completa, detesto le persone arroganti.
Stefania: Non servono grandi cose per rendermi felice, mi bastano i piccoli gesti fatte dalle persone che mi voglio bene. Invece una cosa che proprio non sopporto è essere in ritardo


Alessia Rossetti

Cosa apprezzi di più nei tuoi amici / nelle tue compagne di squadra?
Alessia: Lo spirito di squadra.
Beatrice: nei miei amici apprezzo molto la lealtà mentre nelle mie compagne di squadre apprezzo l'impegno e la costanza perché unite possiamo raggiungere gli obiettivi che abbiamo in comune
Eleonora: i miei amici che mi sono sempre vicini, e le mie compagne sono simpatiche
Elisa: dei miei amici e delle mie compagne di squadra apprezzo la spontaneità e la trasparenza, mi piace stare con persone che sono sincere e si mostrano per ciò che sono.
Martina: Nelle mie compagne di squadra apprezzo il modo con cui mi hanno accolto, la loro semplicità e il fatto che si interessino a me.
Stefania: Le cose che maggiormente apprezzo nei miei amici sono: l'affetto che mi dimostrano, la sincerità e quanto riescano a farmi ridere distraendomi dalle mie apprensioni


Beatrice Roda

Quali sono i tuoi eroi nella vita reale o nella storia?
Alessia: I miei genitori e mio fratello
Beatrice: io vedo i miei genitori come degli eroi perché impegnano la maggior parte del loro tempo libero per me e mio fratello essendo sempre presenti per noi
Eleonora: gli eroi nella vita reale sono i medici, quelli nella storia gli alpini
Elisa: non ho un vero e proprio eroe; in generale, sono miei eroi tutte quelle persone che hanno costruito la loro vita e inseguito i loro sogni partendo dal nulla.
Martina: Il mio eroe è Einstein, perché era un genio nelle materie che sto studiando in questi anni
Stefania: Credo che siano da ammirare le persone che anche con dei piccoli gesti riescono ad aiutare le persone che lo necessitano

Eleonora Davigo

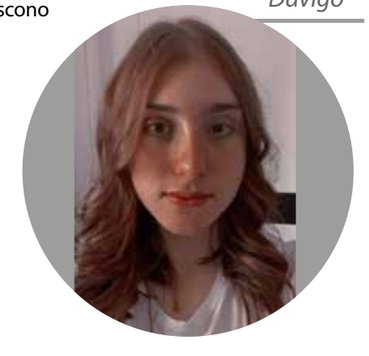

Come hai scelto lo sport del ciclismo?
Alessia: È una passione che mi è stata trasmessa dalla mia famiglia
Beatrice: ho scelto questo sport da piccolina, all'ultimo anno d'asilo, seguendo mio fratello agli allenamenti di ciclismo decisi di provare anche io e da lì non ho più smesso
Eleonora: era la passione di mio padre
Elisa: ho iniziato a praticare ciclismo grazie a mio fratello Matteo che ha due anni in meno di me. Quando io ero in quarta elementare, lui ha iniziato a praticarlo e, dopo aver visto alcuni suoi allenamenti e gare, ho deciso di emularlo.
Martina: Mi sono appassionata perché ho respirato l'aria del ciclismo fin da piccola visto che mio padre ci lavora
Stefania: Fin da piccola mi è sempre piaciuto andare in bici con mio papà. Poi con il tempo hanno iniziato ad affascinarmi le biciclette da corsa e dopo aver convinto mio papà a comprarmene una ho iniziato a praticare questo sport

Quali sono le doti più importanti per questo sport?
Alessia: La grinta e la tenacia
Beatrice: la dote più importante secondo me è la testa. Un'altra cosa che ritengo necessaria è impegnarsi sempre con costanza mettendoci passione

Conosciamole meglio attraverso le risposte date alle nostre 8 domande:

Eleonora: la forza e la costanza
Elisa: secondo me, la dote che ogni ciclista deve avere è la voglia di fare fatica e sacrifici. Il ciclismo, infatti, è uno sport che richiede entrambe le cose. Se un/una ragazzo/a non ha voglia di farne, non va da nessuna parte.
Martina: Determinazione, volontà di sacrificio e avere delle qualità fisiche.
Stefania: Nel ciclismo le doti fisiche sono tanto importanti quanto quelle mentali. Non servono solo le gambe per andare avanti ma sono necessarie anche la passione e la voglia di fare.

Elisa Valtulini



A quale ciclista professionista ti ispiri?
Alessia: Peter Sagan
Beatrice: non mi ispiro a nessun ciclista professionista, ma mi ispiro a mio fratello Lorenzo per l'impegno e i sacrifici che ci mette per questo sport
Eleonora: Elisa Balsamo
Elisa: la ciclista professionista a cui mi ispiro è Elisa Longo Borghini. Ho scelto lei, perché, fin da quando ero piccola, è sempre stata la ciclista donna di cui ho più sentito parlare. Di lei, mi piace molto il carattere: nonostante sia molto brava è sempre rimasta umile e vicina anche ai ciclisti più piccoli, come ai giovanissimi del Pedale Ossolano (squadra vicina al luogo di cui è originaria).
Martina: Julian Alaphilippe, perché è imprevedibile e attacca sempre
Stefania: Atleti professionisti come Vincenzo Nibali e Letizia Paternoster sono sempre stati di grande ispirazione per me

Martina Testa



Hai altre passioni oltre al ciclismo (cucina, musica, moda, libri)?
Alessia: Mi piace cucinare
Beatrice: mi piace uscire con gli amici ma allo stesso tempo adoro passare le mie giornate ascoltando la musica e cantando a modo mio
Eleonora: no
Elisa: sì, mi piace molto cucinare ed ascoltare la musica.
Martina: Vivo per il ciclismo e la chimica/biologia
Stefania: Nel tempo libero mi piace leggere, ascoltare la musica e guardare serie tv

Come ti immagini tra 10 anni?
Alessia: Mi immagino realizzata in campo professionale
Beatrice: tra dieci anni vorrei vedermi una ciclista professionista e in qualsiasi caso mi immagino una donna indipendente e con una famiglia
Eleonora: indipendente con due figli
Elisa: sinceramente non saprei. Il mio sogno sarebbe quello di diventare professionista. Nel frattempo continuare a studiare all'università.
Martina: Mi immagino come professionista di ciclismo in nazionale e dopo la carriera ciclistica, come biologa.
Stefania: Tra 10 anni spero di aver raggiunto gran parte dei miei obiettivi e di essermene posta dei nuovi. Spero, inoltre, di potermi sentire soddisfatta del mio percorso di studi e delle esperienze fatte fino a quel momento

Stefania Mancani



Come ti senti a essere entrata a far parte di un club che conta ben 120 anni di gloriose imprese sportive?
Alessia: Sono molto orgogliosa e felice.
Beatrice: sono orgogliosa di indossare la maglia del C. C. Canturino1902 asd per la storia che ha e sono felice di far parte fin da subito di questa nuova squadra femminile
Eleonora: orgogliosa
Elisa: sono molto entusiasta di essere entrata a farne parte soprattutto perché si tratta della prima squadra femminile in questi 120 anni.
Martina: Sono molto orgogliosa sapendo di indossare la divisa gialloblu di una grande squadra.
Stefania: Mi sento molto grata di questa opportunità e contenta di poter far parte di questa squadra in cui mi son sentita bene fin da subito





SACCO
system
Supporting food culture & life

Amici di Como
per i valori dello Sport
amicidicomo.it



TRATTORIA Cibo Sano

Asporto
e
Consegna a domicilio

www.trattoriacibosano.com
Tel. 031 2494382

Via Daverio 18 - 22063 Cantù (CO)
info@trattoriacibosano.com

75 AVIS Cantù

AVIS Comunale di Cantù

dona sangue
dona ora
dona spesso

AVIS Comunale di Cantù

22063 Cantù (CO) - Via Alciato, 3/a - Tel. 031716605
www.aviscantu.it aviscantu@aviscantu.it
Orario di apertura: Lun-Mar-Ven dalle 17.30 alle 19.00

covre manifatture

Covre Manifatture S.r.l.

Via Manzoni - 22040 Alzate Brianza (Como)
Tel. 031 619946 - E mail: covre@covremanifatture.it
www.covremanifatture.it

La squadra maschile 2022 in ritiro a Bellagio

Dal 25 al 27 febbraio i ragazzi sono stati convocati a Bellagio, presso l' Hotel Il Perlo Panorama Bike&Active per il primo raduno di stagione. E' stata l'occasione per conoscersi, trovare il giusto affiatamento, allenarsi e ascoltare tutte le indicazioni tecniche per ben cominciare la stagione. Sabato pomeriggio anche il Presidente e i dirigenti si sono uniti al gruppo, per portare l'appoggio di tutto il C.C.Canturino e immortalare con lo sfondo di un panorama unico il team 2022 giallo-blu. Nella foto, da sinistra Simone Zanini, Nicolas Frigo, Mattia Gatti, Giovanni Santamaria e Mattia Sambinello. In prima fila partendo da sinistra Pietro Valsecchi, l'Irlandese Adam Gilsensan, Samuele Valsecchi e Simone Clerici. Al centro il presidente Paolo Frigerio e i vicepresidenti Cozza e Viotti.







SQUADRA JUNIORES MASCHILE 2022



Simone Clerici

Inizia l'attività all'età di 8 anni
Proviene da:
Remo Calzolari
Primavera:
piazzamenti
Esordienti:
piazzamenti
Allievi:
piazzamenti



Nicolas Frigo

Inizia l'attività all'età di 5 anni
Proviene da:
Pedale Senaghese
Primavera:
piazzamenti
Esordienti:
piazzamenti
Allievi:
piazzamenti



Mattia Gatti

Inizia l'attività all'età di 9 anni
Proviene da:
ASD SC Orinese
Primavera:
2 vittorie, vari piazzamenti
Esordienti:
piazzamenti
Allievi:
1 secondo, 1 terzo, 1 quinto



Mattia Sambinello

Inizia l'attività all'età di 7 anni
Proviene da:
Pedale Senaghese
Primavera:
vari piazzamenti
Esordienti:
8 vittorie e vari piazzamenti
Allievi:
1 primo posto, 1 secondo, 2 quarti e 4 quinti



Giovanni Santamaria

Inizia l'attività all'età di 8 anni
Proviene da:
U.C. Costamasnaga
Primavera:
4 secondi posti, vari piazzamenti
Esordienti:
piazzamenti
Allievi:
1 primo posto, 1 quarto posto



Pietro Giovanni Valsecchi

Inizia l'attività all'età di 7 anni
Proviene da:
U.C. Costamasnaga
Primavera:
piazzamenti
Esordienti:
1 secondo posto, altri 6 piazzamenti nei primi 5
Allievi:
1 secondo posto, 1 terzo posto

ECLIPSE 31

@guerciotti.official @guerciotti_official Guerciotti TV GUERCIOTTI.IT

guerciotti #NEWSKIN



Samuele Valsecchi

Inizia l'attività all'età di 8 anni
Proviene da:
CCCanturino 1° anno
Primavera:
piazzamenti
Esordienti:
4 piazzamenti nei primi 5
Allievi:
piazzamenti
Juniores 1° anno:
piazzamenti



Simone Zanini

Inizia l'attività all'età di 6 anni
Proviene da:
CCCanturino 1° anno
Primavera:
vittorie e piazzamenti
Esordienti:
piazzamenti
Allievi:
piazzamenti
Juniores 1° anno:
piazzamenti



Adam Gilsenan

Inizia l'attività all'età di 10 anni
Proviene da:
IRLANDA e
CCCanturino 1° anno
Primavera:
12 vittorie
Esordienti:
4 vittorie e Campione Nazionale Irlandese
Allievi:
5 vittorie e per due anni consecutivi Campione Nazionale Irlandese.
Partecipa alle Olimpiadi Giovanili Europee di Baku del 2019
Juniores 1° anno:
piazzamenti in Italia
2 Vittorie in Irlanda

ARTEMARMI

TRATTORIA
LA SCALETTA
★ ★ ★
ALBERGO

ENOSCALETTA SHOP

Via Milano, 30 – 22063 Cantù (Co)
Tel. +39 031 716540
info@trattorialascaletta.it www.facebook.com/la.scaletta.1

INSIEME PER LA SICUREZZA

ASA MICROLAB
Analisi Sicurezza Ambiente

info@asa-group.it - Via Monte Baldo, 15 CANTÚ - Tel. 031 73 42 50

TEAM CORSE

C.C.

Squadra Maschile



Andrea Arnaboldi
Direttore Sportivo



Alvin Mazza
Co-direttore Sportivo



Angelo Pini
Accompagnatore



Bruno Raveglia
Accompagnatore



Fortunato Montino
Accompagnatore



Luca Gatti
Accompagnatore



Marco Loglisci
Massaggiatore



Mario Moscatelli
Accompagnatore



Fabio Somaschini
Accompagnatore

Squadra Femminile



Pino Sala
Direttore Sportivo



Andrea Dell'Orto
Co-direttore Sportivo



Carlo Sala
Accompagnatore



Paola Frigerio
Team manager

Foto e Media





Mauro e Federico Viotti

Staff



Dr Carlo Guardascione
Medico Sociale



Ruggero Borghi
Preparatore Atletico



Dott Luca Ballerini
Nutrizionista



CAMPOSTORI s.r.l.

.....real solid wood.

Torneria & Lavorazione Massello.

SEDE LEGALE ed AMMINISTRATIVA:
Via per Pozzolo Inferiore, 26
Frazione Pozzolo, 22040 BRENNA (CO)
C.F & P.I. 01477660136
NR.REA CO-192786 A.I.A. CO-62924

CONTATTI
Telefono & Fax: +39 031 797 170
E-mail: info@campostori.com
Web site: www.campostori.com
Web site 2: www.woodworkingpassion.eu

Essiccazione sotto vuoto legnami e semilavorati
Torneria seriale, speciale e prototipizzazione
Elementi per torneria, segati dritti e curvi per sedie e fusti
Trafilati, profilati, parquet e rivestimenti.
Cartelle e lamelle per bordature e massellature
Incollaggio piani lamellari e listellari, gradini per scale, blocchi vari

Preparazione, incollaggio e assemblaggio semilavorati per:
-Intaglio, abbozzatura e tornitura
-Pantografatura e stampi



EREDI BIANCHI GIUSEPPE s.p.a.
METALLI

OTTONE
RAME
ALLUMINIO
STAGNO
PIOMBO

22060 CUCCIAGO (Como)
via per Cantù, 29/A
tel. +39.031.7073801
fax +39.031.712105

eredi.bianchi@pecmeb.it
www.eredibianchi.com
info@eredibianchi.com

BORGHI lavorazioni meccaniche s.r.l.
DAL 1955

22070 Casnate con Bernate (Como) - via Socrate, 17/B - Tel. 031.452269 - Fax 031.564226
E-mail: borghi@borghilavmec.it - http://www.borghilavmec.it

GLOBE CERTIFICATIONS
N. 501
UNI EN ISO 9001:2008

CORAPAN
CORAPACK SRL
CORALENE

IMBALLAGGI FLESSIBILI IN PLASTICA

22040 BRENNA (COMO) - Via del Fontanile, 7
Tel.: + 39-031-79.73.63 (r.a.) - Fax +39-031-79.74.95
http://www.corapack.com e-mail: corapack@corapack.com

COLORSYSTEM
VERNICI
Via Milano 131/a - Cantù (Co)

PITTURE PER LA CASA
TINTE AL CAMPIONE
VERNICI PER L'INDUSTRIA

Nuovo quartiere Volkswagen
www.colorsystemvernici.com
info@colorsystemvernici.com
Tel. 031.733738



Baruffini Carni e Salumi s.a.s.
Macellazione Lavorazione Carne Suina e Bovina

IT
9-1425/L
CE

Via C. Porta, 50 - 22036 Erba (Como)
Tel. e Fax 031.64.19.79 - Cell. 335.66.62.223
BARUFFINICARNIESALUMI@HOTMAIL.IT

GRAN FONDO IL LOMBARDIA

ride like a hero

Cantù 10 ottobre 2021

1



Dino Merio photo

2



1 Panoramica della partenza
2 Cordiano Dagnoni con Gianni Bugno
3 Matteo Cigala vince in Piazza Garibaldi
4 Christina Rausch prima donna all'arrivo
5 Podio femminile
6 Podio maschile
7 Rappresentanti CC Canturino
8 Paolo Frigerio con Matteo Cigala

Canturino C.C. 1902

3



4



5



6



7



8







Associazione sportiva dilettantistica
G. S. MADONNA DEL GHISALLO

Ghisallo
Cycling Museum

2° MEMORIAL MADONNA DEL GHISALLO

Anche quest'anno, nel solco della tradizione, sabato 30 ottobre si è tenuto il MEMORIAL ARTURO GUMIERO e VALERIO ZEFFIN, manifestazione che ha raggiunto l'apice con la messa di suffragio officiata da don Vittorio sul piazzale del Santuario della Madonna del Ghisallo che ha visto numerosi presenti a testimoniare la vicinanza alle famiglie. Buona parte di essi vestivano i colori giallo-blu. Un particolare ringraziamento ai ragazzi della squadra agonistica e a quel gruppetto di amatori che, dopo il raduno in Piazza Garibaldi a Cantù, hanno pedalato verso il Colle portando una testimonianza di gioiosa appartenenza a una storica società. Diamo conferma che, anche quest'anno che vede il 120mo anniversario di fondazione della nostra gloriosa società, la manifestazione verrà ripetuta a fine stagione agonistica. Appuntamento, pertanto, a fine ottobre in uno dei luoghi più sacri del ciclismo mondiale col Santuario della Madonna protettrice dei ciclisti e sede del Museo alla bicicletta.





COMEL
A Sonepar Company

Professionalità e competenza al tuo servizio



Vendita materiale elettrico e illuminazione

CANTÙ (CO)
Via San Giuseppe, 36
Tel. 0317031 / Fax. 031712524
filiale.cantu@comelelettroforniture.it

COMO (CO)
Via Giovanni Garrè, 3
Tel. 031506503 / Fax. 031592270
filiale.como@comelelettroforniture.it

ERBA (CO)
Via Milano, 9
Tel. 0313338925 / Fax. 0313338918
filiale.erba@comelelettroforniture.it

LECCO (LC)
Via Elettrochimica, 36
Tel. 0341220379 / Fax. 0341220381
filiale.lecco@comelelettroforniture.it

ABB bticino CAME disano illuminazione PHILIPS Life Is On Schneider Electric

BARAGIOLA LINO

Assistenza - Installazione
Manutenzione Macchine
ed impianti per la Lavorazione
del Legno e Affini

P.I. LINO BARAGIOLA
Tel. /Fax +39 031 735059 - Cell. +39 335 5367772
e-mail: linobaragiola00@cracantu.it

Bruno Longoni
Atelier d'arredamento



Le migliori soluzioni…



…per un ambiente a misura d'uomo!



LA NOSTRA MISSIONE:

aiutare enti ed aziende a rispettare l'ambiente, con soluzioni di smaltimento rifiuti e assistenza per il rispetto delle normative di settore, fornendo prodotti e servizi di qualità nel rispetto dell'ambiente.

DOVE SIAMO:

Figino Serenza – Via Giordano, 2/a;
Cantù – Via dell'artigianato, 6;
Milano – Via dell'Unione, 3;
Briosco – Via XI Febbraio

tel 031/7370111 - fax 031/7370122 - www.ecochim.it



Bar La Reverzina

RICEVITORIA LOTTOMATICA E SISAL, GRATTA&VINCI
PAGAMENTI LIS - SISAL PAY - BANCA 5
SELF TABACCHI E RICARICHE H24

Cantù - Via Giulio Carcano, 30
reverzina@alice.it

G.M.A. GOMME SRL

22074 **LOMAZZO** (CO)
Via Ceresio, 51
Tel. 02.96777086
Fax 02.96778026
e-mail: info@gmagomme.com
GMA GOMME SRL

OTTICA Riccardi s.n.c.

Esame visivo - Applicazione lenti a contatto

22063 Vighizzolo di Cantù (CO)
P.zza Piave 6/A - Tel. / Fax: 031-730841
cantu@gioielleriaotticariccardi.net

gioielleriaotticariccardi.net

IL QUADRIFOGLIO

Centro Assistenza Pneumatici

22063 Cantù (Co) - Via G.Fossano 21

COLOMBO GIOVANNI

ARTIGIANI DEL LEGNO DAL 1982

COLOMBO GIOVANNI
di Colombo Domenico
e Lorenzo s.n.c.
via Betta,39
22063 Cantù (CO)
TEL. 031.715960
Domenico - 348 5529611
Lorenzo - 338 5697682
info@colomboartigiani.it

www.colomboartigiani.it

CARTA • STAMPA • LEGATORIA
SCUOLA • UFFICIO

VIGANÒ

VIGANO' EDOARDO & FIGLI snc

il Pashà

BAR RISTORANTE PIZZERIA

Via Umberto I, 1 - Capiago Intimiano (CO)
Tel./Fax 031 560055 - Cell. 327 0850100 - pasharistо@gmail.com

Via Provinciale, 62 B - Tavernerio (CO)
Tel./Fax 031 360241

tripadvisor

www.pasharistо.com

www.viganoedoardosnc.it

COSE DI CARTA

TRASFORMAZIONE ARTIGIANALE DELLA CARTA - RESTAURO LIBRI

2063 VIGHIZZOLO DI CANTU - CO - VIA TAGLIAMENTO 7
TEL. 031.735.246 - cosedicarta@gmail.com

Manlio Fumagalli
commercio tranciati e legnami

manlio.fumagalli@tin.it

ANGELO BELLASIO
di Giuseppe e Roberto snc

ABAB

Salotti d'arte
Tappezziere in pelle e stoffa
Addobbi completi

22063 CANTÙ (CO) - Via Caserta, 4
Tel. 031.712125 - Fax 031.711839
e-mail: angelobellasiosnc@gmail.com

FRATELLI BORGHI SNC

IMPIANTI IDROTERMOSANITARI . CONDIZIONAMENTO
ENERGIE ALTERNATIVE . ASSISTENZA TECNICA

Via Raffaello 2/a, CUCCIAGO _ T. 031.787102 _ F.031.725125
flliborghi@tiscalinet.it

INTAGLI CASATI

di Casati Giovanni e C. snc

Via Milano, 16 - 22040 Brenna (Co)
Tel. 031 797044 - Fax 031 3519682
e-mail: intaglicasati@libero.it

BE BENDINOX EUROPA



Curvatura tubi a raggi fissi e variabili
con macchine c.n.c.
Lavorazioni meccaniche

22060 Figino Serenza (CO)
Via Cervino, 10
Tel. 031 782130 - Fax. 031 782682
info@bendinox.it - www.bendinox.it

UnipolSai ASSICURAZIONI

BLG70
Agente Generale di Cantù
Guido Bergna - Piazza Parini 1
Tel. 031 714058 - e-mail: blg70snc@virgilio.it

STAFF TECNICO

Andrea Arnaboldi
Direttore Sportivo



Il 2021 è stato un anno difficile per la squadra e il team

Si arrivava da un anno pieno di soddisfazioni e vittorie, culminate con la conquista della maglia tricolore nel 2020, pertanto sapevamo fin dall'inizio che sarebbe stata dura ripetersi a quei livelli con atleti ancora in fase di maturazione. A tale proposito ringrazio il Consiglio Direttivo, e in particolare il presidente Frigerio, che non ha mai messo pressioni allo staff e ai ragazzi, ma ha sempre fornito i mezzi e le occasioni per ben figurare. Il Club Ciclistico Canturino 1902 asd proprio in questa stagione ha ampliato i propri orizzonti accogliendo con entusiasmo il campione irlandese di categoria Adam Gilsenan, che ci ha ripagato con la convocazione nella squadra irlandese ai Campionati Europei di Trento e con una vittoria nel suo paese, al rientro dopo la stagione di gare corse in Italia. Ma la più grande soddisfazione è arrivata con la vittoria di Riccardo Santamaria nella gara da noi tradizionalmente organizzata sulle strade di casa, il 33° Trofeo Cassa Rurale ed Artigiana di Cantù – 41^ Coppa Città di Cantù, valevole per l'assegnazione del titolo di Campione Provinciale. In questo scorcio di 2022 ho potuto vedere una squadra molto unita e combattiva con la voglia e la determinazione giusta di portare all'arrivo, e spero qualche volta anche sul podio, la gloriosa maglia giallo-blu per celebrare al meglio i 120 anni di fondazione del Club.





Luca Ballerini
Nutrizionista

Sono Luca Ballerini, nutrizionista regolarmente iscritto all'albo dei biologi. Ho iniziato ad appassionarmi di alimentazione ai tempi della scuola alberghiera, dopodiché ho deciso di approfondire le mie conoscenze andando in università. Di sport, invece, sono sempre stato appassionato e questo mi ha spinto ad avvicinarmi al mondo della nutrizione sportiva; un atleta per raggiungere il miglior stato di forma e per eseguire un'ottima performance non ha bisogno solamente dell'allenamento, ma questo deve essere affiancato da una corretta alimentazione La collaborazione con il team CC Canturino è iniziata a fine 2019 ad inizio preparazione della stagione appena conclusa e fin da subito sono stato accolto con calore da tutto lo staff. Per lo storico traguardo dei 120 anni la Società ha deciso di implementare l'organico creando una squadra juniores femminile. Sono molto contento di far parte di questo grande progetto e sono pronto ad accogliere questa nuova sfida. Le modalità di lavoro saranno le stesse della passata stagione, seguirò l'alimentazione e l'integrazione di entrambi i team in relazione all'attività mettendo però un punto esclamativo sull'alimentazione generale da seguire durante tutta la giornata in base ai loro impegni; bisogna ricordarsi che prima di essere ciclisti sono studenti che devono crescere in salute e con uno stile di vita sano. Nonostante il lavoro base sarà lo stesso per squadra femminile e maschile, bisognerà differenziare la gestione delle due formazioni in quanto sono differenti i fabbisogni di ragazze e ragazzi. La stagione inizia con un colloquio con i singoli atleti per conoscere al meglio le loro abitudini e per confrontarsi sugli obiettivi stagionali. Durante tutte le visite verranno valutati i vari parametri antropometrici e di composizione corporea e in base a ciò che emerge verranno impostati piani alimentari personalizzati per raggiungere gli obiettivi specifici del singolo ciclista. Il mio lavoro va di pari passo con quello del preparatore atletico Ruggero Borghi che seguirà per la parte atletica entrambi i team; durante la stagione collaboro principalmente con lui adattando l'alimentazione alle attività previste nelle singole schede di allenamento. In base ai carichi di lavoro vario la quantità di alimenti da consumare prima e dopo gli allenamenti e gestisco la parte riguardante l'integrazione durante l'attività. Oltre al direttore sportivo Andrea Arnaboldi quest'anno mi interfaccerò anche con il d.s. della squadra femminile, Pino Sala, il quale mi aggiornerà sulle specifiche tecniche delle gare delle ragazze per permettermi di gestire al meglio l'alimentazione durante le competizioni e sull'andamento delle ragazze durante la stagione. Tutto il mio lavoro, insieme a quello di tutto il team, ha come obiettivo quello di dare il massimo a ragazze e ragazzi per crescere e per affrontare al meglio la stagione ciclistica.

DUAL BIKE CANTU'

VIA SABOTINO, 4 - 22063 Cantù (CO)
TEL. 031/716608
MAIL: DUALBIKECANTU@GMAIL.COM





DUAL BIKE CANTU'

www.dualbike.eu

NEW STORE OPENING SOON !

Via G. da Cermenate n. 35-35/A
22063 Cantù (Co)

VENDITA ED ASSISTENZA BICICLETTE.
ABBIGLIAMENTO, ACCESSORI.
INTEGRATORI ALIMENTARI.
TRIATHLON.

Farmacia Centrale

APERTI
DAL LUNEDÌ AL SABATO
Via Matteotti, 18
CANTÙ (CO)

Tel. 031 715128 • www.farmaciacentralecantu.com





Ruggero Borghi

Preparatore Atletico

12Speed si occupa di preparazione specifica per il ciclista. Il lavoro inizia con un test incrementale massimale, il primo passo necessario per estrapolare molteplici dati e dare inizio ad una pianificazione di allenamenti personalizzati. Per chi lo volesse 12Speed non si ferma alla teoria ma si impegna anche ad essere presente sul campo per poter valutare e correggere l'atleta durante le sedute di allenamento. 12Speed è orgoglioso di collaborare con il glorioso Club Ciclistico Canturino anche per questo 2022, anno del 120° anniversario. Una società che ha sempre messo l'atleta in condizione di dare il meglio di sé, fornendogli tutto il necessario, conquistando negli anni numerosi successi in ambito nazionale ed internazionale.



MARELLI
SIMONE
PANIFICIO - SALUMERIA
PASTICCERIA DA FORNO
Viale Madonna 2/A - Tel. 031.716502
Via Milano, 51 - Tel. 031.701701
CANTU'

RISTORANTE-PIZZERIA
QUADRIFOGLIO
22063 Cantù - Via Giovanni XXIII, 7
Tel. 031.712.626 - www.quadrifoglio.co.it
Chiuso il MARTEDI'

ca'Lmia
Ristorante
Via Cascinette 1 - 22040 Alserio
www.camiaristorante.it
tel 031.631558

Poniamoci qualche interrogativo: cosa vuol dire essere inclusivi? Cosa vuol dire essere squadra?

di Lucia Trevisan

Lo scorso 28 settembre, a Como, nella bella location della storica e pluripremiata Canottieri Lario 1891, si è voluta tenere una serata di inclusività e socialità, termini espressi non solo a parole ma davvero sentiti anche nei fatti con due grandi campioni di ciclismo paralimpico del calibro di Roberta Amadeo e di Paolo Cecchetto. Questa volta abbiamo parlato anche al femminile, per una volta sentendo parlare una giovane donna, **Roberta Amadeo**, che dopo una laurea brillante in architettura, una prospettiva di futuro importante, è stata brutalmente fermata da una malattia invalidante degenerativa che tutti ormai abbiamo imparato a conoscere: la sclerosi multipla. Ma Roberta nonostante questa diagnosi (terribile) che in pochi anni le ha fatto perdere la possibilità di vivere come si era immaginata, con una determinazione, una grandissima forza di volontà e un carattere davvero "strong" non si è persa d'animo. Anzi! Ha visto casualmente una gara di handbike (queste strane biciclette spinte a forza di braccia, da chi non può pedalare con le gambe) e….tac ! Si era già innamorata di questo mezzo, da provare, da far suo, da capire che sentire di nuovo l'aria in faccia, il sole, il vento insomma tutto quello che pensava di non provare più invece era lì, a portata "di braccia".

Con Roberta ho viaggiato spesso, ho condiviso tanto, l'ho vista "crescere", l'ho vista motivare anche chi era davvero abbattuto, o forse troppo debole per continuare o per finire una gara. Ma mai Roberta ha abbandonato il suo sorriso, il suo essere unica (è stata presidente nazionale di AISM Ass.ne Italiana Sclerosi Multipla), la sua voglia di riscatto, la sua simpatia sempre contagiosa anche per una puntigliosa e spesso noiosa come lo sono io. Da allora Roberta da Cermenate (quindi praticamente quasi conterranea del CC Canturino), di strada ne ha fatta, ma ne ha fatta tanta. Non sono bastate le maglie di Campionessa Italiana di categoria, non sono bastate le maglie Rosa del Giro d'Italia di Handbike perché con la sua tenacia nel 2021 si è laureata perfino Campionessa del Mondo! La sua positività, la sua energia, il suo ottimismo sono un simbolo di resilienza e di forza non solo per lei ma anche per chi la vive e per chi può godere delle sue capacità sportive a livelli sempre più alti. E allora che dire? Grazie mitica Roby perché ti sei fatta conoscere e ci hai insegnato, anche in un ambito ciclistico che non era proprio il tuo ma che molto ti assomiglia come quello del CC Canturino, che tutti insieme si vince non solo una partita ma un campionato intero!





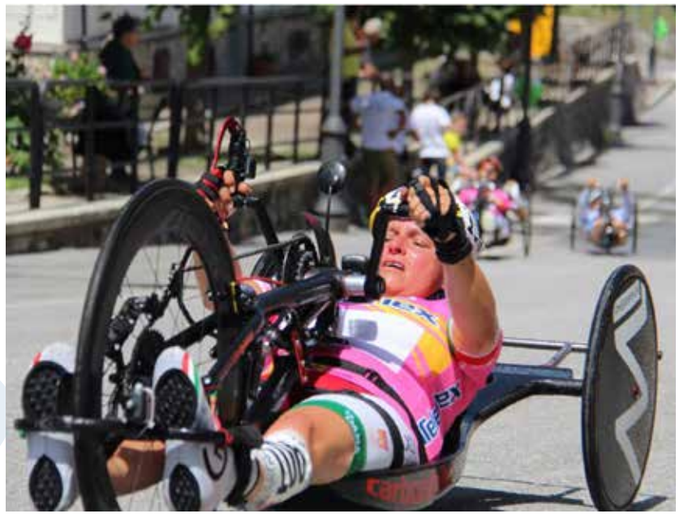

Roberta Amadeo campionessa mondiale di handbike

CEAM® srl

ANTINCENDIO

Uffici +39 031 725386
info@ceamantincendio.it ufficiotecnico@ceamantincendio.it
Via Angelo Primo Perini, 2 22060 Cucciago (CO)

IL TRAPIANTO E' VITA
E CHE VITA...CON LO SPORT

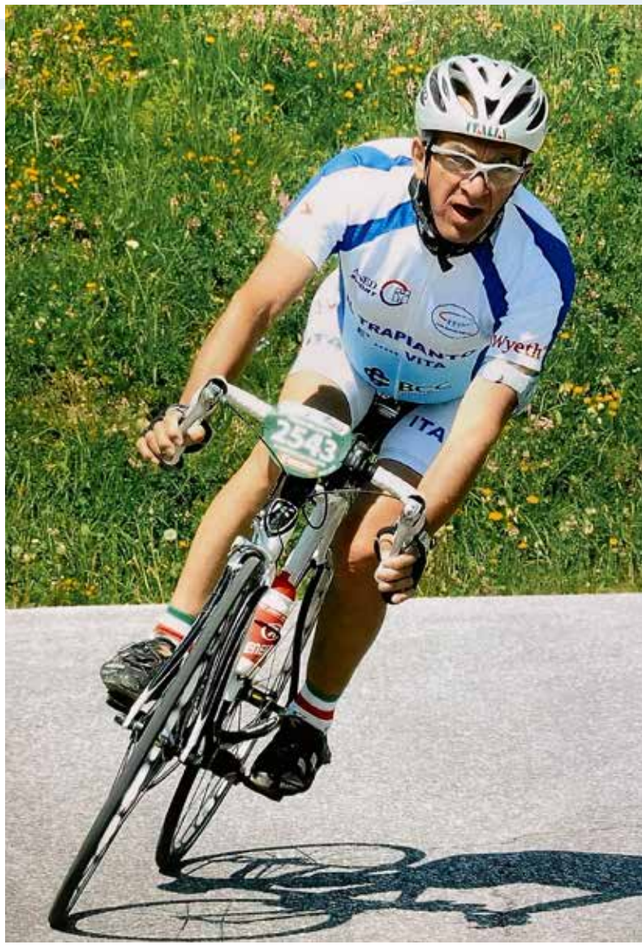

23 anni fa non gli era rimasta nemmeno la speranza, gli avevano lasciato pochi mesi di vita. Poi un barlume, l'incontro casuale con un oncologo impressionato dalla sua forza di volontà. Un tentativo disperato, il trapianto in Austria effettuato nonostante i parametri medici contrari. "Sa che grazie a me, ora quei parametri li hanno modificati? Ora la soglia si è abbassata. Sorride **Enrico Dell'Acqua** 80 anni, dirigente industriale in pensione, che dal 1999 convive con un fegato non suo. "Quel trapianto è stato il proseguimento dell'atto d'amore del donatore, un atto che non ha fine, potrei dire un seme d'amore che porto con infinita riconoscenza. Quel giorno a Innsbruck ho ricevuto in dono la vita per la seconda volta. Da quel giorno Enrico è diventato una sorta di testimonial della donazioni d'organi e ha voluto dimostrare con imprese sportive che, grazie ad un trapianto, persone destinate a morire o a una sopravvivenza sofferente, sono di nuovo in grado di integrarsi pienamente nella società e ottenere perfino prestazioni sportive al massimo livello. Dieci anni fa ha festeggiato il 70esimo compleanno percorrendo in bicicletta, nella stessa giornata, due salite-monumento del ciclismo: il Mortirolo e lo Stelvio. Arrampicate proibitive anche per chi non è stato mai in ospedale. "Non l'ho fatto per fare il fenomeno – premette –ma voglio che si sappia che un trapiantato può avere una vita non solo normale ma straordinaria. Il mio è un messaggio a tutti coloro che devono affrontare un trapianto: non perdetevi d'animo, non lasciatevi andare perché potete tornare quelli di prima senza problemi." La sua attività è sconfinata e instancabile. Partecipa con regolarità, ad esempio alle Gran fondo di ciclismo, che non sono esattamente una passeggiata, dai mondiali trapiantati in Sud Africa e in Australia, agli Europei di Helsinki e Cracovia, alla Nove Colli alla Maratona dles Dolomites, che l'ha visto alla partenza per 15 volte, dal Mortirolo allo Stelvio, dal Falzarego al Pordoi. Non si è fatto mancare proprio nulla, ma tutto ciò non per inseguire una vanagloria che, alla sua età suonerebbe tardiva, "ma no, io faccio tutto questo per dimostrare con i fatti l'importanza della donazione. Voglio che le persone sappiano, a partire dai trapiantati, che si può fare tutto e di più anche dopo l'intervento. Basta una vita sana, un pizzico di coscienza e la voglia di non sprecare la seconda opportunità che ci è stata data." Davvero una bella rivincita per una persona che 23 anni fa aveva solo sei mesi di vita.

GRUPPO SPORTIVO MONTESOLARO

MONTESOLARO

www.montesolaro.it

CONSONNI
ANTONIO

MOBILI E ARREDI SU MISURA

Via F. Casati, 18
22040 Brenna (CO)
Tel./Fax: 031797653
email: consonniantoniomobili@virgilio.it
www. consonniantoniomobili.it

Lombarda strade

Via per Cantù, 22 - 22060 CUCCIAGO (CO)
031 787856 - info@lombardastrade.it
lombarda-strade.business.site

LAVORI STRADALI, FOGNATURE ED ACQUEDOTTI
(Preventivi gratuiti)

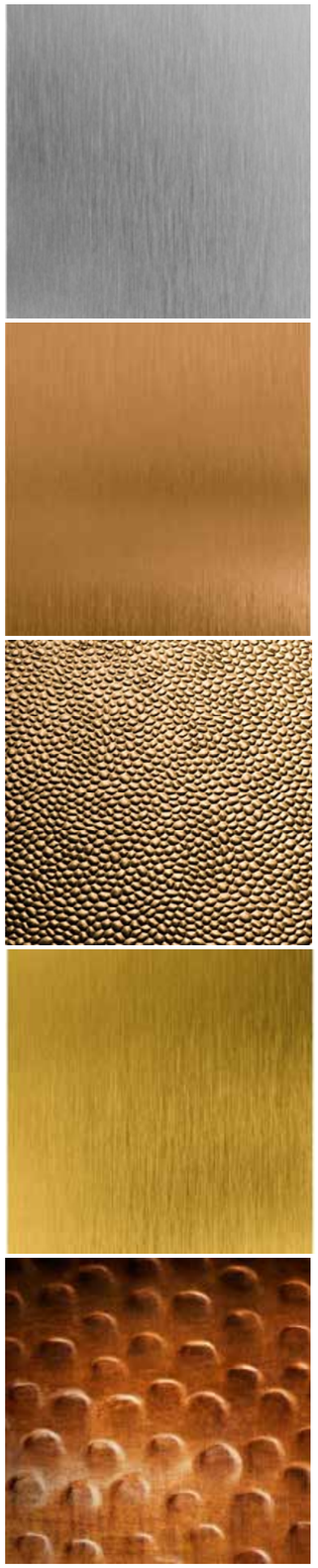

YDF®

CUSTOM METAL FABRICATION

YDF SRL
Via Verdi 10
Carimate (CO) Italy
tel +39/031/782114
email info@ydf.it
www.ydf.it

PENTA
www.pentastone.it
PIANI CUCINA
ITALY MADE







Via Dell'Industria,17/B - Piedimulera (VB) Tel. +39 0324 83951

CANTURINA
SERVIZI TERRITORIALI

CANTURINA SERVIZI TERRITORIALI S.p.A.

Via Vittorio Veneto, 10 - 22063 CANTU' (Como)
Tel. centralino 031 3512132
e-mail: segreteria@canturinaservizi.it

COMO
LEO
costruzioni

LEO Costruzioni di Zeqiri

costruzioni - ristrutturazioni

Via Manzani, 20 - 22071 Cadorago (CO)
Cell. 340 5023414 - Fax 031 536560 - E-mail: costruzionileo@alice.it

SALTRAS
Trasporti e Logistica

22063 CANTU' (CO)
Via Orazio, 12
Tel. 031 706154 - Fax 031 714965
www.saltrastrasporti.it - e-mail: info@saltrastrasporti.it
C.F. e P. IVA 02287150136

TIPOGRAFIA CAVALLERI

22063 CANTÙ (CO) Italy
Via A. Longoni, 19
Tel. e Fax 031 714 026
www.tipografiacavalleri.it
info@tipografiacavalleri.it

IL BOSCO DEGLI EVENTI
event creator

Danila 348.7853938 Omar 347.9631575
Via Don L. Meroni, 83/A - Figino Serenza
www.ilboscodeglieventi.it - eventi@ilboscodeglieventi.it

ArteSAPORI

OGGIONO +39 0341 576085
LECCO +39 0341 361572
info@artesaporipasticceria.it

12Speed

Consulenza e preparazione per il ciclista

Info@12speed.it
@12speed_
@12 Speed

Un test incrementale massimale è il primo passo per un allenamento specifico.
12Speed utilizza Magnetic Days.
Solo una volta in possesso dei dati è possibile elaborare tabelle personalizzate
e quindi ottenere un miglioramento delle prestazioni.

GRUPPO AMATORI

Il nostro folto gruppo di amatori porta i colori gialloblu sulle strade di tutta Italia.



Roberto, Corrado, Mario, Agostino, Paolo, Alberto, Franco e Renzo raggiungono il " Balcone d'Italia " sulla Seghignola



I colori gialloblu riempiono Piazza Vecchia a Bergamo Alta



Un gruppo di amatori del Canturino 1902 sulle colline di Montevecchia



Gli scalatori del Canturino 1902 impegnati sulle strade della Val Taleggio



Sulle orme di Montoli alcuni dei nostri amatori al passo del Gavia



Maurizio e Giuseppe durante la granfondo " Eroica " felici in Piazza del Campo a Siena .



Maurizio e Giuseppe sulle strade bianche nella granfondo "Eroica " in Toscana

PANATHLON INTERNATIONAL

LUDIS IUNGIT

CLUB COMO



UNPLI
UNIONE NAZIONALE PRO LOCO D'ITALIA

proCantù

Pro Cantù
Associazione iscritta all'UNPLI
iscritta all'Albo Regionale delle Pro Loco dal
05/10/1978 n° atto: 18620

Via Matteotti 39/A, Cantù
tel. 031716094

Il Canturino... in versi

120 anni del C.C. Canturino
Simone Dell'Acqua

Operosa cittadina che alto estolli il campanile,
già torre dell'antico castello dei Pietrasanta,
famosa per le arti del legno e del tombolo,
illustre nel basket e nel ciclismo... salve !

Il club ciclistico, che da Cantù prende il nome,
festeggia il centoventesimo anno di vita !
Sia pari onore a chi, negli anni, lo rese illustre:
atleti, dirigenti, staff tecnici, sostenitori...

In rapida carrellata scorrono baffuti ciclisti
orgogliosi di bicicli e biciclette degli anni eroici:
maglie, pantaloni, calzettoni di fattura casalinga,
berretti e guanti di lana, occhiali da saldatore...

Quindi le gloriose squadre del secolo scorso:
biciclette d'acciaio che l'artigiano ciclista affina,
cerchi d'alluminio, tubolari sottili, rapporti e cambi,
magliette con tasche, pantaloni imbottiti, cappellini...

Il nuovo millennio impone ai vivai di giovani ciclisti
una struttura simile a quella dei club di professionisti:
Il c.c. canturino si dota di uomini
e di mezzi adeguati cui seguono risultati
eccellenti a livello internazionale.

Alto si levi il peana !

Storia Vera
Jaufré Rudel

Fà una salida
Cun la bicicleta
L'è pussée dura
Che caminà

Stà lé a guardà
Ul mund ch'el gira
L'è pussée facil
Che dass de fà

Se un giuvinott
L'è pien de vita
Cun la gran smania
De pedalà

El gh'ha bisogn
Un omm in gamba
Ch'el metta in pée
Una Società

Quand gh'è l'atleta
E ul dirigent
A fà la storia
Ghe manca nient

Per una medaia
E un bicèer de vin
Hann fàa la gloria
Del Cantürin

Dr. LUCA BALLERINI - Biologo Nutrizionista

nutrizionista.ballerini@gmail.com - 3935039239

Ricevo:

- Ambulatorio comunale di Veniano (Co) - Via Nazione italiana 2
- Fisio FENIX - Mariano C.se (Co) - Via Songia 10

SUOMY®

Medical San Giorgio srl

Società Benefit

Studio Odontoiatrico

D.S. Molteni Dott. Antonio

It's time to smile

Sostieni il nostro Club

Effettua una donazione liberale

Possibilità di **recupero fiscale del 19%** su un importo massimo deducibile di € **1.500,00**
Bonifico a favore di Club Ciclistico Canturino 1902 asd

con causale "donazione liberale"

Iban: IT 47 O 08430 51060 000000045882

Indica il codice fiscale 81007210131

Sostieni il nostro Club

Con una firma che non ti costa nulla

Destina il tuo 5X1000 dell'IRPEF

nel MODELLO 730 o UNICO

Indica il codice fiscale 81007210131

sezione: "SCELTA PER LA DESTINAZIONE DEL 5 PER MILLE DELL'IRPEF"

riquadro: "Sostegno Associazioni Sportive Dilettantistiche"

CLUB CICLISTICO CANTURINO 1902 a.s.d.

Composizione Consiglio Direttivo - triennio 2020/2023

Presidente Onorario Borghi Antonio

Presidente Frigerio Paolo

Vice-Presidente vicario Cozza Maurizio

Vice-Presidenti Montino Fortunato
Viotti Mauro

Segretario Vercellini Umberto

Consiglieri
Arnaboldi Lino
Bernasconi Luca
Gatti Luca
Molteni Marco
Noseda Angiolino
Radice Luigi (Consigliere Anziano)
Raveglia Bruno
Romanò Gianfranco
Somaschini Fabio
Spinelli Flavio

Segreteria Mognoni Nicoletta

Team Corse

Maschile
Arnaboldi Andrea (Direttore Sportivo)
Mazza Alvin (Co-direttore Sportivo)
Pini Angelo (Accompagnatore)
Raveglia Bruno (Accompagnatore)
Montino Fortunato (Accompagnatore)
Gatti Luca (Accompagnatore)
Loglisci Marco (Massaggiatore)
Moscatelli Mario (Storico Accompagnatore)
Somaschini Fabio (Accompagnatore)

Femminile
Pino Sala (Direttore Sportivo)
Andrea Dell'orto (Co-direttore Sportivo)
Carlo Sala (Accompagnatore)
Paola Frigerio (Team manager)

Staff
Guardascione Carlo (Medico Sociale)
Borghi Ruggero (Preparatore Atletico)
Ballerini Luca (Nutrizionista)

RINGRAZIAMENTI

Il Club Ciclistico Canturino 1902 ASD porge un forte ringraziamento alle Istituzioni, alla Cassa Rurale ed Artigiana di Cantù, agli Artigiani, ai Commercianti e agli Industriali del nostro Territorio, chiavi di volta per l'intera società, per la loro attenzione e la loro disponibilità nel fronteggiare le nostre esigenze durante l'attività agonistica e organizzativa. Non ci dimentichiamo di ringraziare anche tutte le Redazioni di giornali stampati e on-line, per i tanti spazi che ci vengono sempre riservati. A tutti voi un grande GRAZIE. Si ringrazia anche Miriam Terruzzi, grande amica del Club, per la collaborazione.

Seguiteci anche sul nostro Sito **www.canturino1902.it** e sulle nostre pagine social:
Facebook Club Ciclistico Canturino 1902 asd **Instagram** CCCanturino_1902asd
Potete seguire anche la nostra numerosa squadra degli amatori su: **canturino amatori.blogspot.it**

Graphic design Andrea Pedretti - Stampa pixartprinting, Marzo 2022



IL MIGLIOR PRODOTTO DEL MERCATO
A LIVELLO ORGANOLETTICO

Il **petto di tacchino al forno Giusto** ha un contenuto di carne superiore al 90%. Dopo una cottura lenta a vapore, il prodotto viene arrostito con caramello e rosmarino che gli donano un sapore e un colore unici.

info@kometaitalia.it

KOMETA
ANNO 1999
Mangiare bene vivere sano

Via S. Duzioni, 16
Asnago di Cantù (Co)
Tel. 031.715.005 | 701.586
Fax 031.351.623.2
www.sidergorla.com
info@sidergorla.com

siderGorla

ferro
tubi
lamiere
trafilati



